



EAN:	4013288237125	Mål:	570x460x50 mm
Delenr.:	05136614001	Vekt:	1466 g
Artikkelnr.:	Adventskalender 2026	Opprinnelsesland:	CZ
		Tolltariffnr.:	82054000

- Adventskalender for alle verktøymoduler
- Ikonisk, batteridrevet Kraftform skrulampe, to lysstyrkenivåer (energiparende), 1/4" bitholder, automatisk fokusert lyskjegle for optimal belysning
- Skrulampe, bits, vinkelnøkkel og Kraftform-håndtak kan oppbevares modulært på fire modulære holdere
- Modulholderne kan festes til det oppstillbare, tekstiltrukkede verktøykortet
- Alle modulholderne kan kombineres med Weras Modular-system ved hjelp av den medfølgende adapterent
- Flaskeåpneren gir en god start på kvelden

Det ikoniske Kraftform-håndtaket som skrulampe og andre høykvalitetsverktøy er blant de 24 overraskelsene i adventstiden - adventskalenderen fra Wera vil nok en gang få alle verktøymoduleres hjerter til å banke fortere frem mot julen 2026. Et spesielt høydepunkt: den kompakte, kraftige skrulampen med design som et Kraftform-håndtak. Det gir ikke bare den nødvendige lysstyrken. Skrulampen kan også brukes til skruing med innsatt bits. De 24 små dørene skjuler også 9 bits, 1 håndtak med 1/4"-feste og 7 skrunøkler. Alt er trygt oppbevart i fire modulholderne. 1 særdeles stilig, robust, oppstillbart verktøykort i tekstil som gir sikkert feste for alle de fire verktøymodulene. Det innebærer at verktøyene oppbevares ryddig og alltid klare til bruk. 1 adapter som verktøymodulene også kan kobles til Weras Modular system med. Flaskeåpneren som følger med, sørger for en vellykket start på kvelden etter jobb.

Nettlenke
<https://www.wera.de/no/05136614001>

Wera - Adventskalender 2026
 05136614001 - 4013288237125

Wera Werkzeuge GmbH
 Korzter Straße 21-25
 D-42349 Wuppertal
 Tel: +49 (0)2 02 / 40 45-0
 E-Mail: info@wera.de

Skrulampe med to lysstyrkenivåer

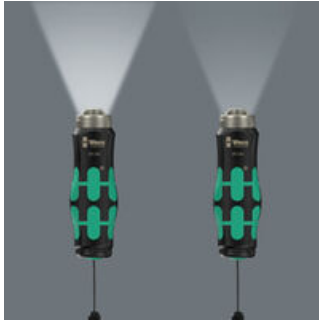

Den batteridrevne skrulampen i Kraftform-utførelse (LED, 80 lumen) kan bytte mellom to lysstyrkenivåer (50 % og 100 %) for å spare energi. Den automatisk fokuserende lyskjeglen sørger alltid for optimal belysning.

Med 1/4" utvendig sekskantdrev



En 1/4" bitsholder er integrert. Dermed kan skrulampen også brukes til skruing.

Modulær oppbevaring

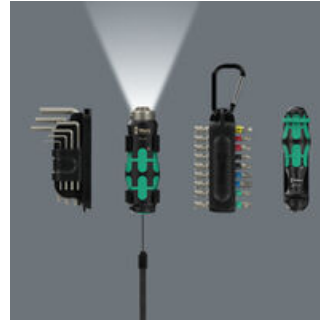

Bits, vinkelnøkkel, Kraftform-håndtak og skrulampe oppbevares i fire verktøymoduler. Dermed kan de også brukes hver for seg ved behov.

Praktisk alt-i-ett-oppbevaring



Verktøymodulene kan festes til det oppstillbare, tekstiltrukkede verktøykortet. En løkke til flaskeåpneren og én til adapteren fullender den organiserte oppbevaringen av verktøysettet.

Passer til Wera Modular System

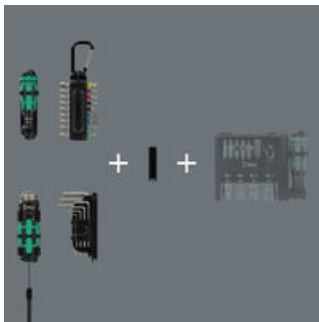

Alle verktøymoduler kan kobles til komponentene i Wera Modular System ved hjelp av adapteren som følger med i settet.

BiTorsion-bits



9 bits (50 mm lange; for spor, krysspor (Phillips og Pozidriv), TORX®, innvendig sekskant) med BiTorsion-soner. BiTorsion-sonen demper belastningstoppene og forhindrer for tidlig brudd.

Vinkeløkler med Hex-Plus-profil:

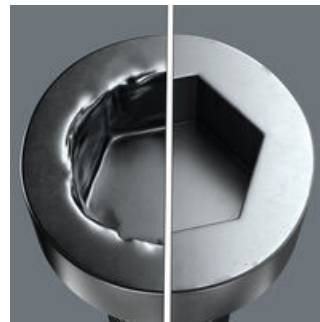

7 unbrakonøkler for innvendige sekskantskruer (str.: 1,5; 2,0; 2,5; 3,0; 4,0; 5,0; 6,0) med Hex-Plus-profil. Hex-Plus-profilen reduserer slitasje på sekskantprofilen i skruehodet.

Kraftform-håndtak



Kraftform-håndtaket med innvendig sekskantfeste er egnet for 1/4"-bits.

Innhold i sett:

9115 Skrulampe "Flashdriver"; med 1/4" bitsholder, 94.6

1x 94.6



9111 Adapterklips for skrulampen "Flashdriver", 91 x 32 x 30 mm

1x 91 x 32 x 30 mm



815/1 Bitshåndholder, 1/4" x 78 mm

05145100001

1x 1/4" x 78 mm



9112 Adapterklips for Kraftform-håndtak 815/1, 91 x 34 x 16.3 mm

1x 91 x 34 x 16.3 mm



Nettlenke

<https://www.wera.de/no/05136614001>

Wera - Adventskalender 2026
05136614001 - 4013288237125

Wera Werkzeuge GmbH
Korzertor Straße 21-25
D-42349 Wuppertal
Tel: +49 (0)2 02 / 40 45-0
E-Mail: info@wera.de

9113 Bitsklips med karabinkrok, 92 x 18.8 x 23 mm

1x 92 x 18.8 x 23 mm



851/4 BTZ-bits, PH 1 x 50 mm



1x PH 1 x 50 mm
1x PH 2 x 50 mm

855/4 BTZ-bits, PZ 1 x 50 mm



1x PZ 1 x 50 mm
1x PZ 2 x 50 mm

867/4 BTZ TORX®-bits, TX 25 x 50 mm



1x TX 25 x 50 mm
1x TX 20 x 50 mm

840/4 BTZ-bits, 4 x 50 mm



1x 4 x 50 mm
1x 5 x 50 mm

800/4 BTZ-bits, 0.8 x 5.5 x 50 mm



1x 0.8 x 5.5 x 50 mm

950 Sekskantnøkkel, metrisk, kjemisk forniklet, 1.5 x 45 mm



1x 1.5 x 45 mm
1x 2 x 50 mm
1x 2.5 x 56 mm
1x 3 x 63 mm
1x 4 x 70 mm
1x 5 x 80 mm
1x 6 x 90 mm

1) Konvensjonell sekskantet profil

Nettlenke

<https://www.wera.de/no/05136614001>

Wera - Adventskalender 2026
05136614001 - 4013288237125

Wera Werkzeuge GmbH
Korzter Straße 21-25
D-42349 Wuppertal
Tel: +49 (0)2 02 / 40 45-0
E-Mail: info@wera.de

Tool-Check Modular vinkelnøkkel Hex-Plus 1, tom, 124.5 x 91 x 22 mm

1x 124.5 x 91 x 22 mm



9549 Adapter for Tool-Check Modular, 10.5 x 47 x 16.5 mm

05049005001

1x 10.5 x 47 x 16.5 mm

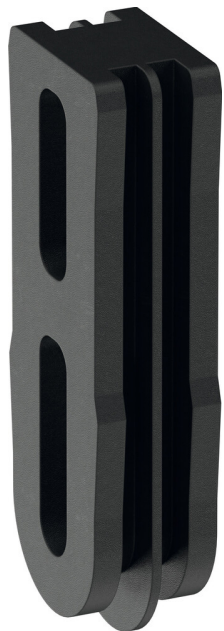

9114 Flaskeåpner med 1/4" sekskantkobling, 51

1x 51



Nettlenke

<https://www.wera.de/no/05136614001>

Wera - Adventskalender 2026
05136614001 - 4013288237125

Wera Werkzeuge GmbH
Korzter Straße 21-25
D-42349 Wuppertal
Tel: +49 (0)2 02 / 40 45-0
E-Mail: info@wera.de

9590 Verktøykortholder, uten innhold, 220 x 135 mm

1x 220 x 135 mm



Nettlenke

<https://www.wera.de/no/05136614001>

Wera - Adventskalender 2026
05136614001 - 4013288237125

Wera Werkzeuge GmbH
Korzter Straße 21-25
D-42349 Wuppertal
Tel: +49 (0)2 02 / 40 45-0
E-Mail: info@wera.de